



Superintendencia de
Servicios Públicos Domiciliarios

ANEXO 2

**EVIDENCIAS QUE SOPORTAN LA EJECUCIÓN DE LAS ACTIVIDADES
EVALUADAS CON LOS INDICADORES**

SEGUNDO TRIMESTRE 2024 AIR-E



**Superintendencia de
Servicios Públicos Domiciliarios**



TABLA DE CONTENIDO

1.	INDICADORES PARCIALES	3
1.1.	Objetivo 1 Continuidad del servicio en el SDL	3
1.2.	Objetivo 2 Confiabilidad en el STR	22
1.3.	Objetivo 3 Calidad de la Potencia en los niveles de tensión 4, 3 y 2....	35
1.4.	Objetivo 4 Pérdidas	39



Superintendencia de
Servicios Públicos Domiciliarios

1. INDICADORES PARCIALES

1.1. Objetivo 1 Continuidad del servicio en el SDL

Evidencias - Indicador Parcial 1.2. Cumplimiento del programa de mantenimientos por circuito.

EVIDENCIAS DE ACTIVIDADES DE PODA

CIRCUITO SG-03

DESCARGO	231827
FECHA	23-04-2024
DIRECCION	SG-03
BRIGADA	Bol 7 ATLS
CIRCUITO	SG-03

Fecha	Materia	Estado	REG.	FECHA DE	FECHA DE	TOTAL DE	INDICADOR/INDICADOR	Material	Estado	OTRO	OTRO	OTRO	OTRO	OTRO
23/04/2024	Podas	Finalizado	231827	23/04/2024	23/04/2024	1	231827	SG-03	Finalizado					



Fuente: AIR-E



Superintendencia de
Servicios Públicos Domiciliarios

Evidencias - Indicador Parcial 1.2. Cumplimiento del programa de mantenimientos por circuito.

CIRCUITO RAYON RIO

DESCARGO	231073
FECHA	08/04/2024
DIRECCIÓN	CRA 54 # 48-27
ESPECIE	ALMENDRO
BRIGADA	SERGIO FLORES
CIRCUITO	RAYON RIO

Orden	Programa de Cuentas	Actividad	Coordinador (O&S/C)	Informe Via Libre
231073	PROJ	SERGIO FLORES - 315279244	315279244	315279244

ANTES

DESPUES

Fuente: AIR-E

CIRCUITO MATITAS

DESCARGO	232474
FECHA	25/04/2024
DIRECCIÓN	Peaje de ebanal
BRIGADA	BLO507-BLO509
CIRCUITO	Matitas

Orden	Programa de Cuentas	Actividad	Coordinador (O&S/C)	Informe Via Libre
232474	PROJ	ALBERTO ANAGOR - 304402636, 311 2883844	304402636	304402636

ANTES

DESPUES

Fuente: AIR-E



Superintendencia de
Servicios Públicos Domiciliarios

Evidencias - Indicador Parcial 1.2. Cumplimiento del programa de mantenimientos por circuito.

CIRCUITO RODADERO

DESCARGO	230925	Color	Número	Días	ACT	Fecha. Inic	Fecha. Inicio	Fecha. Fin	Instalación Procesal	Metrocable	Estado	SEM	En Serv	<input type="checkbox"/>	Ver	Copiar	Imp.
FECHA	01-04-2024		230925	PRG	JOHEN HIGUEL CALAO CGAZ - 3228471837, 3228471637	20/03/2024 17:22	01/04/2024 07:00	01/04/2024 16:00	/GAIRA - RODADERO	GA1305	EJE	14	<input type="checkbox"/>	<input checked="" type="checkbox"/>			
DIRECCION	SANTA MARTA																
BRIGADA	811305																
CIRCUITO/LINEA	RODADERO																



Fuente: AIR-E



Superintendencia de
Servicios Públicos Domiciliarios

Evidencias - Indicador Parcial 1.2. Cumplimiento del programa de mantenimientos por circuito.

CIRCUITO GAIRA INDUSTRIAL

DESCARGO	231549	Color	Número	Tipo	AZI	Fecha Sol	Fecha Inicio	Fecha Fin	Instalación Principal	Matricula	Estado	SEM	En	Ver	Copiar	Imp
FECHA	07-04-2024		231549	PRG	JOHEN MIGUEL CALAO DIAZ - 3228471637, 3228471637	03/04/2024 16:41	07/04/2024 07:00	07/04/2024 16:00	/GAIRA - GAIRA INDUSTRIAL	GA1302	EJE	14				
DIRECCION	BURECHE															
BRIGADA	BP1303															
CIRCUITO/LINEA	GAIRA INDUSTRIAL															



Fuente: AIR-E

CIRCUITO MIRAMAR

DESCARGO	233088	Número	Tipo	AZI	Fecha Sol	Fecha Inicio	Fecha Fin	Instalación Principal	Matricula	Estado
FECHA	11/05/2024									
DIRECCION	TRV. 44 # 102 - 60									
BRIGADA	Roberto Diaz									
CIRCUITO	Miramar	233088	PRG	LUJAN ARROYO - 3155976030, 3155976030	29/04/2024 14:06	11/05/2024 07:53	11/05/2024 17:00	/NUEVA BARRANQUILLA - MIRAMAR	NBQ304	EJE



Fuente: AIR-E



Superintendencia de
Servicios Públicos Domiciliarios

Evidencias - Indicador Parcial 1.2. Cumplimiento del programa de mantenimientos por circuito.

CIRCUITO TESORO

DESCARGO	233044
FECHA	06/05/2024
DIRECCIÓN	CL 10 # 18ª-53
ESPECIE	MATARRATON
BRIGADA	JORGE JULIO
CIRCUITO	TESORO

Detalle														
Diagrama de Cantos														
Reclamos														
Coordinar OMS/BOX														
Informe Via Libre														
Color	Número	Tipo	ACT	Fecha Sol	Fecha Inicio	Fecha Fin	Instalación Especial	Metricas	Estado	SEM	En Sitio	Ver	Copiar	Imp
●	233044	REG	ROMARJO RAMOS BALCAZAR - 3157348662, 3157348662	26/04/2024 13:47	06/05/2024 00:00	06/05/2024 18:00	/MALANBO - TESORO	HL6308	EDE	19	<input type="checkbox"/>	<input type="checkbox"/>	<input type="checkbox"/>	<input type="checkbox"/>
1														

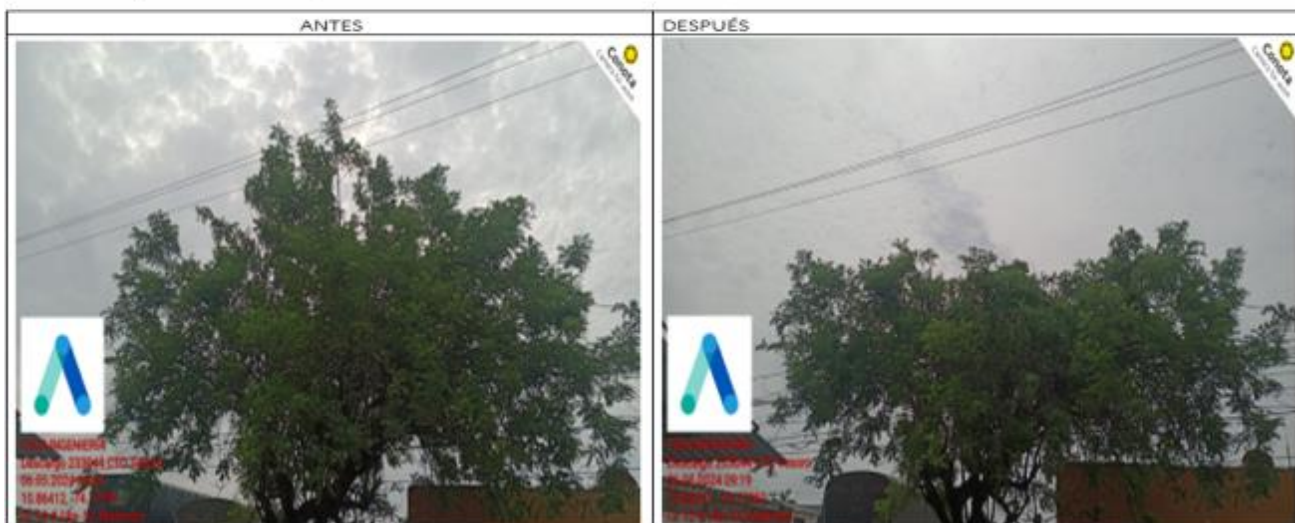

Fuente: AIR-E



Superintendencia de
Servicios Públicos Domiciliarios

Evidencias - Indicador Parcial 1.2. Cumplimiento del programa de mantenimientos por circuito.

CIRCUITO NORTE 4

DESCARGO	233223
FECHA	31/05/2024
DIRECCION	Vía Sabanilla, Montecarmelo
BRIGADA	Jose Blanco
CIRCUITO	Norte 4

Número	Tipo	AZI	Fecha Sol	Fecha Inicio	Fecha Fin	Instalación Principal	Matricula	Estado
233223	PRG	FRANKLIN BLANCO ROJAS - 3166362583, 3166362583	30/04/2024 14:41	31/05/2024 07:53	31/05/2024 17:00	/NORTE - NORTE 4	NRT309	EJE



Fuente: AIR-E

CIRCUITO SALAMINA I

DESCARGO	233421
FECHA	9/05/2024
DIRECCION	SALAMINA
BRIGADA	BL1204
CIRCUITO	SALAMINA I

Estado	Diagnostico de Caida	Reverencia	Coordinar Cierre B.O.	Informe Via Libre										
Conv	Numero	Indic	AZI	Fecha Sol	Fecha Inicio	Fecha Fin	Instalación Principal	Matricula	Estado	SEM	Es	W	Copie	Imp
●	233421	PRG	CARLOS ALBERTO RODRIGUEZ - RUBEN LUIS - 3238471340, 3238471340	04/05/2024 20:22	09/05/2024 07:00	09/05/2024 17:00	/SALAMINA - SALAMINA I	SAL304	EJE	10	●	●	●	●



Fuente: AIR-E



Superintendencia de
Servicios Públicos Domiciliarios

Evidencias - Indicador Parcial 1.2. Cumplimiento del programa de mantenimientos por circuito.

CIRCUITO RIOHACHA 5

DESCARGO	255000
FECHA	23/06/2024
DIRECCION	Colegio ecológico el Carmen
BRIGADA	BP0502
CIRCUITO	Riohacha 5

Programa de Mantenimiento		Evidencias		Sistema de Línea	
Fecha	23/06/2024	Estado	Completado	Operación	Normal
Descripción	Mantenimiento preventivo a la línea de distribución de energía eléctrica en el circuito Riohacha 5	Ubicación	Riohacha 5	Operador	BP0502



Fuente: AIR-E



Superintendencia de
Servicios Públicos Domiciliarios

Evidencias - Indicador Parcial 1.2. Cumplimiento del programa de mantenimientos por circuito.

EVIDENCIAS DE ACTIVIDADES DE TERMOGRAFÍA

CIRCUITO LN-5136

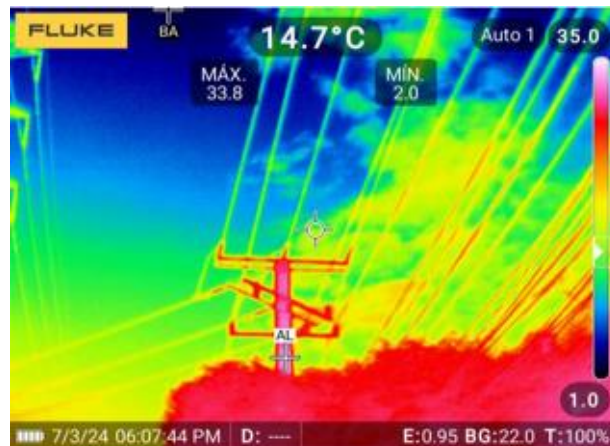
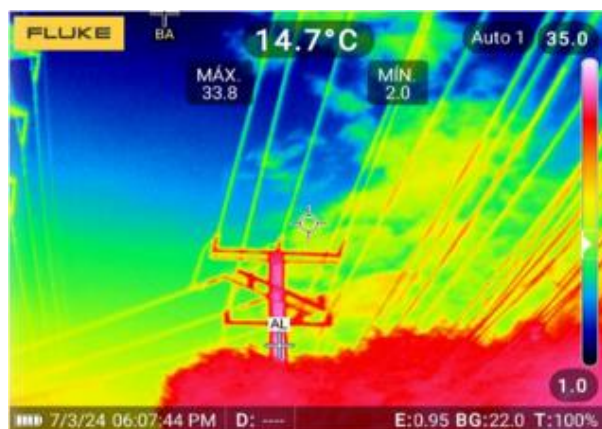
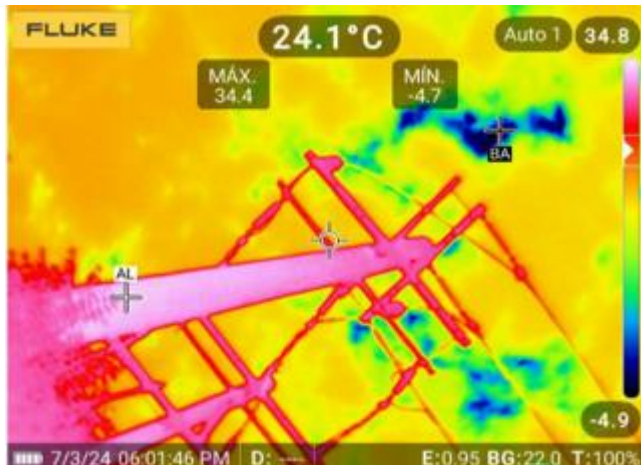
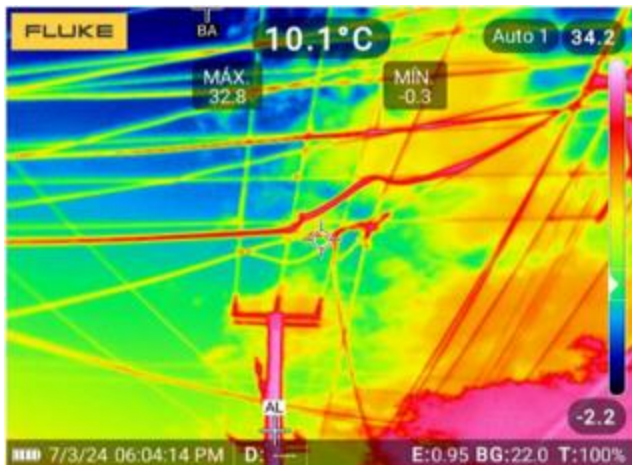

Fuente: AIR-E



Superintendencia de
Servicios Públicos Domiciliarios

Evidencias - Indicador Parcial 1.2. Cumplimiento del programa de mantenimientos por circuito.

CIRCUITO TECNOGLAS

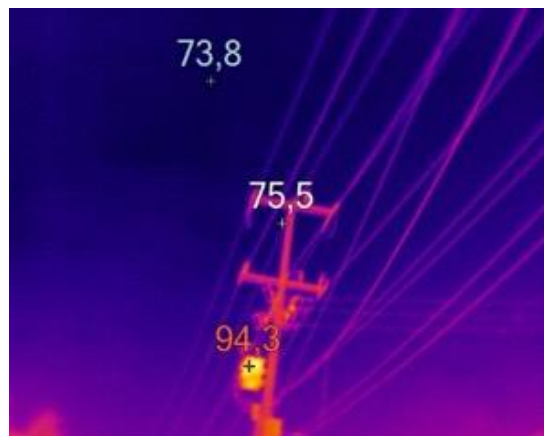
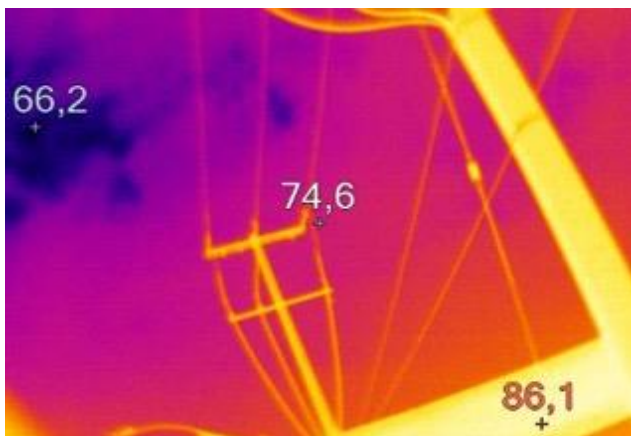
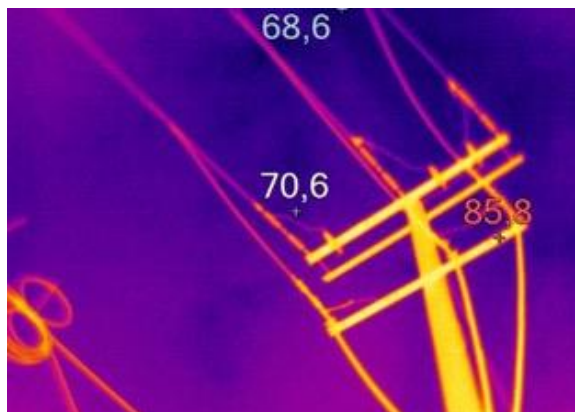
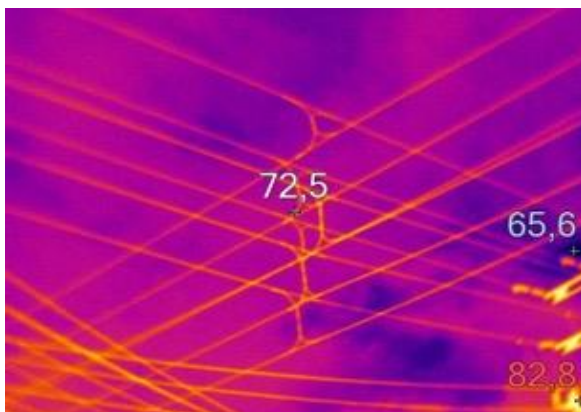

Fuente: AIR-E



Superintendencia de
Servicios Públicos Domiciliarios

Evidencias - Indicador Parcial 1.2. Cumplimiento del programa de mantenimientos por circuito.

CIRCUITO SAN MARTIN

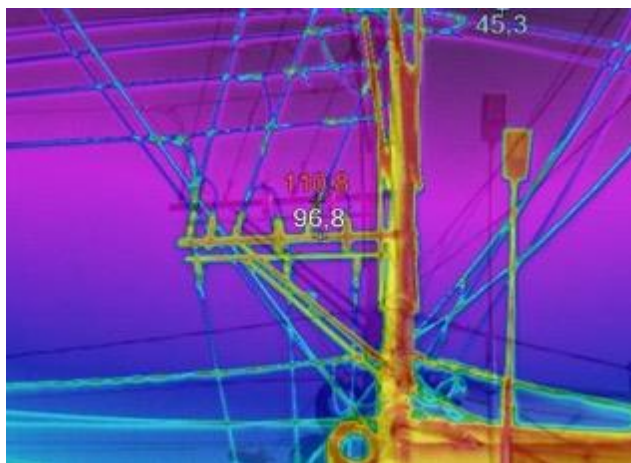
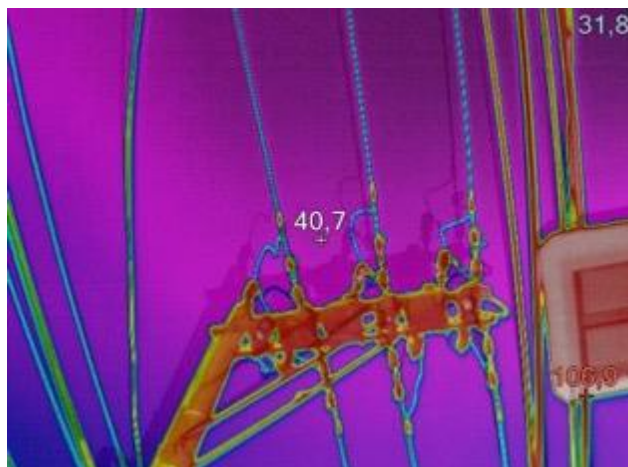
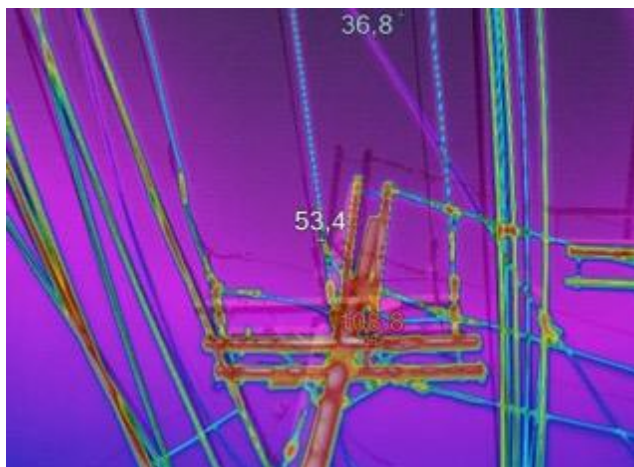

Fuente: AIR-E



Superintendencia de
Servicios Públicos Domiciliarios

Evidencias - Indicador Parcial 1.2. Cumplimiento del programa de mantenimientos por circuito.

CIRCUITO MAICAO 3

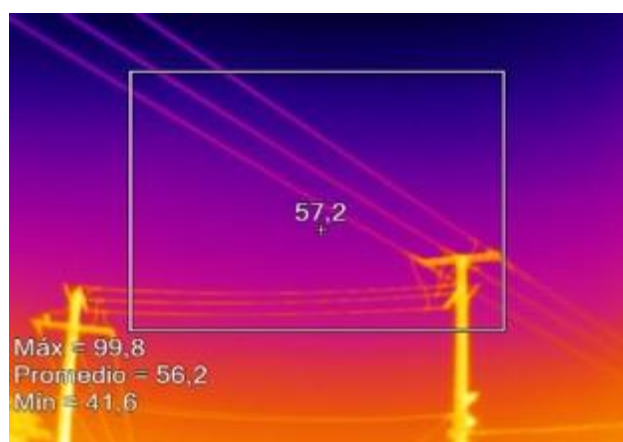
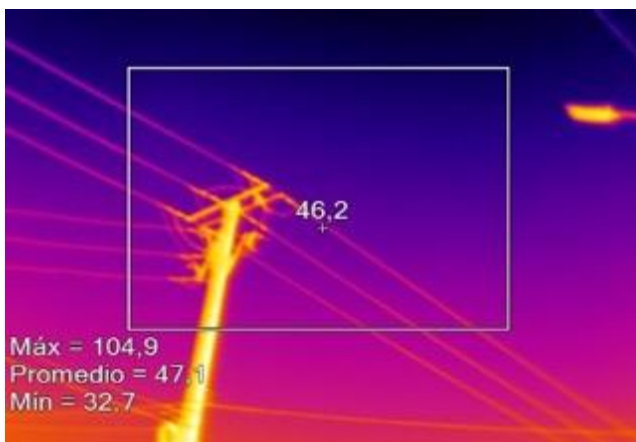
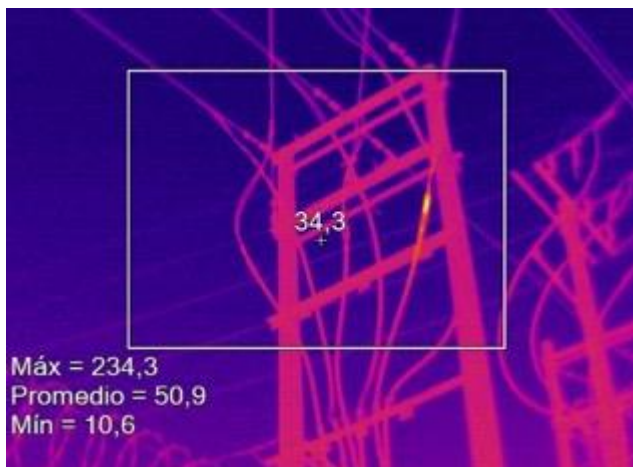

Fuente: AIR-E



Superintendencia de
Servicios Públicos Domiciliarios

Evidencias - Indicador Parcial 1.2. Cumplimiento del programa de mantenimientos por circuito.

CIRCUITO LIBERTADOR

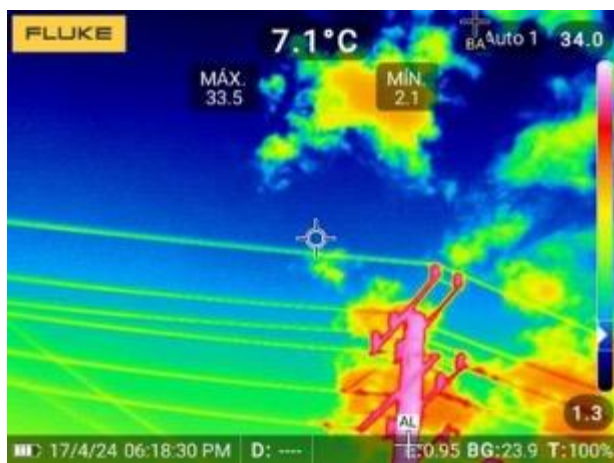
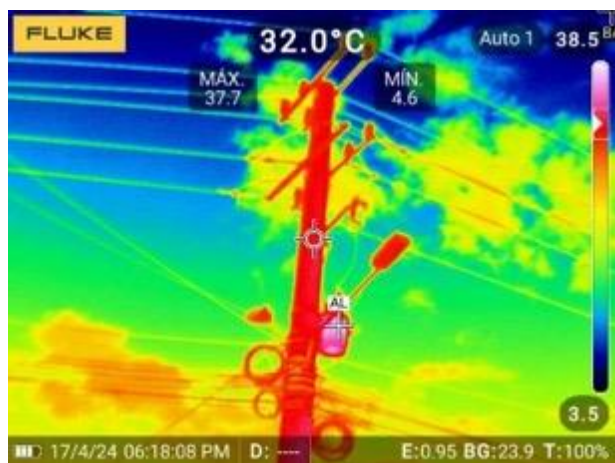

Fuente: AIR-E



Superintendencia de
Servicios Públicos Domiciliarios

Evidencias - Indicador Parcial 1.2. Cumplimiento del programa de mantenimientos por circuito.

CIRCUITO BONDA

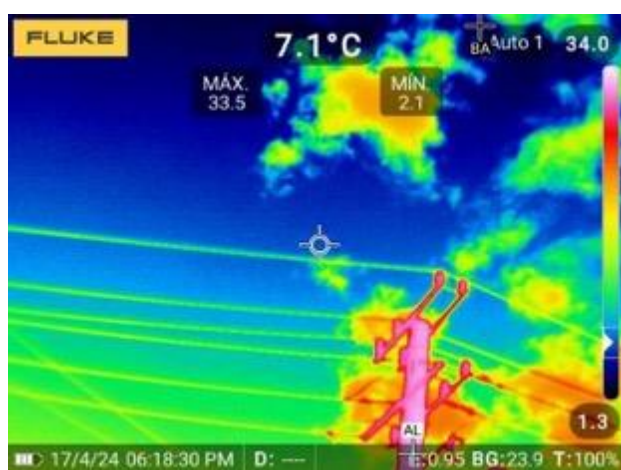
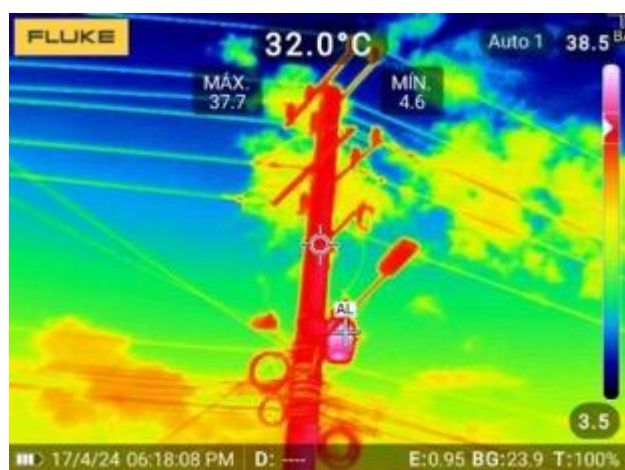

Fuente: AIR-E



Evidencias - Indicador Parcial 1.2. Cumplimiento del programa de mantenimientos por circuito.

EVIDENCIAS DE ACTIVIDADES DE BALANCEO

CIRCUITO CARIBE

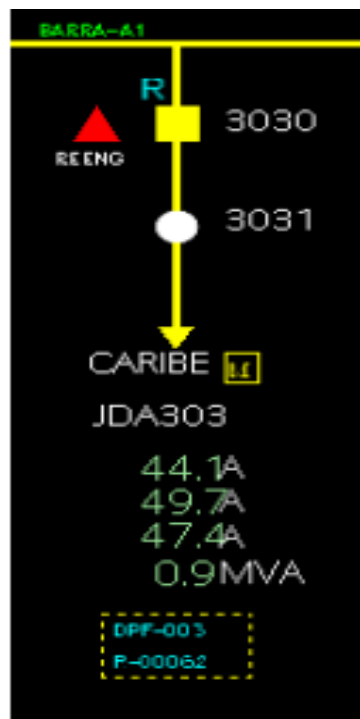

CIRCUITO SIAPE

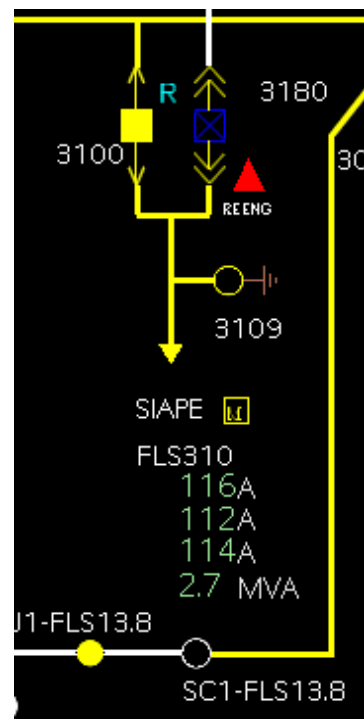



Superintendencia de
Servicios Públicos Domiciliarios

Evidencias - Indicador Parcial 1.2. Cumplimiento del programa de mantenimientos por circuito.

CIRCUITO SALVADOR

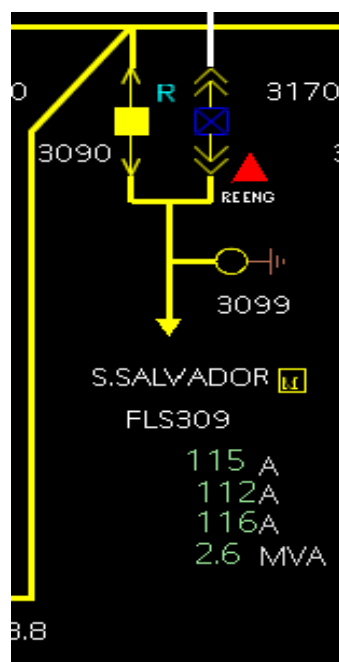

CIRCUITO ASTILLEROS

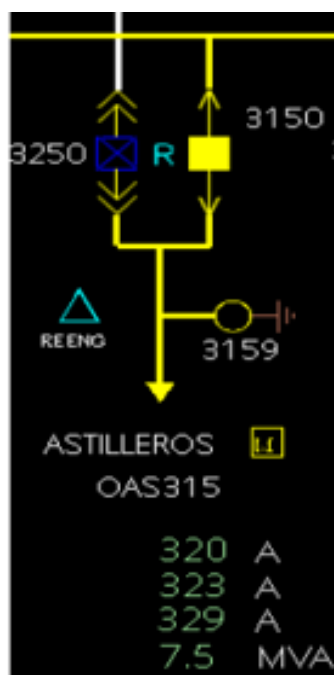

Fuente: AIR-E



Superintendencia de
Servicios Públicos Domiciliarios

Evidencias - Indicador Parcial 1.2. Cumplimiento del programa de mantenimientos por circuito.

CIRCUITO TAMACA SUR

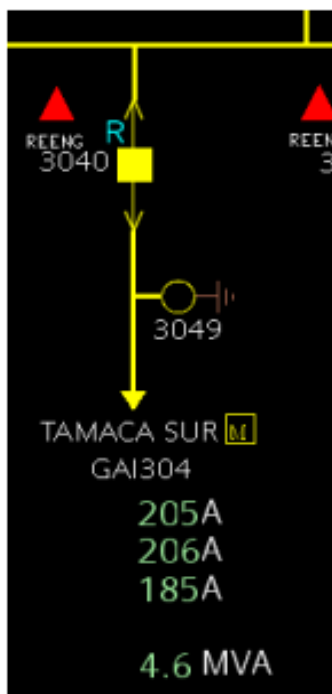

CIRCUITO ARACATACA 1

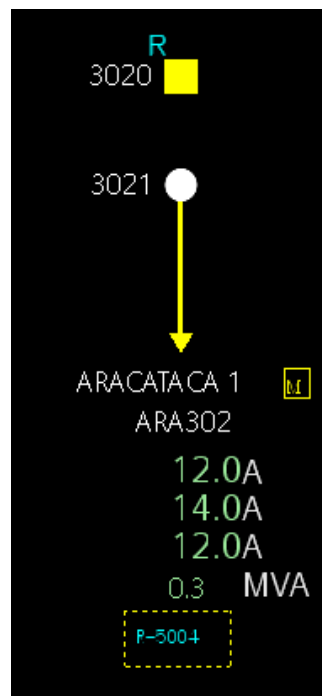



Superintendencia de
Servicios Públicos Domiciliarios

Evidencias - Indicador Parcial 1.2. Cumplimiento del programa de mantenimientos por circuito.

CIRCUITO JUAN MINA

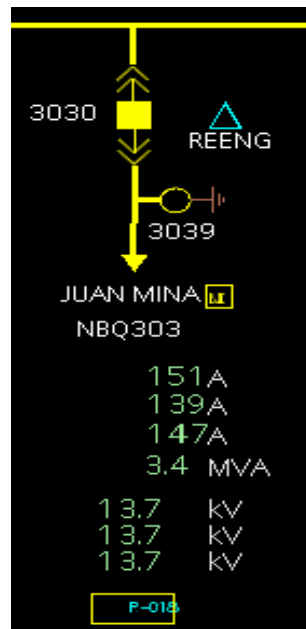

CIRCUITO NOGALES

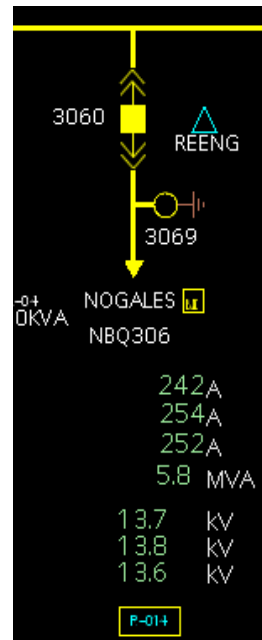

Fuente: AIR-E



Superintendencia de
Servicios Públicos Domiciliarios

Evidencias - Indicador Parcial 1.2. Cumplimiento del programa de mantenimientos por circuito.

CIRCUITO ARBOLEDA



CIRCUITO EL RIO 9

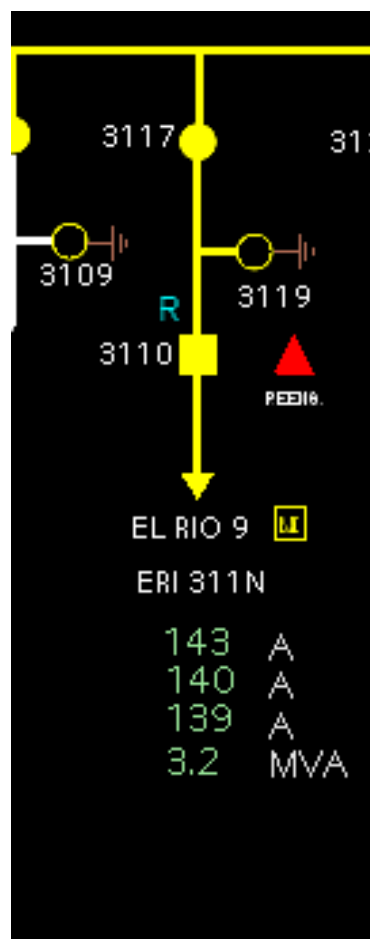



Superintendencia de
Servicios Públicos Domiciliarios

Evidencias - Indicador Parcial 1.2. Cumplimiento del programa de mantenimientos por circuito.

CIRCUITO ALMENDROS (MGD)

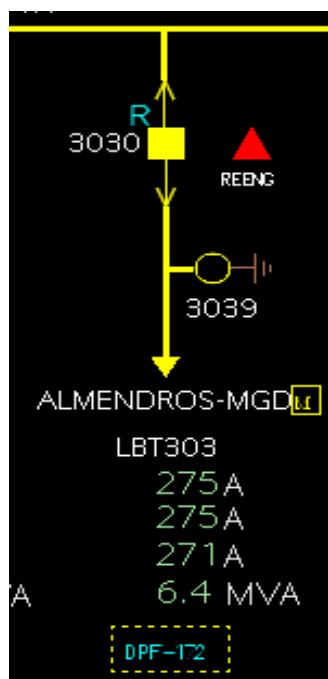

CIRCUITO MARTILLO



Fuente: AIR-E



Superintendencia de
Servicios Públicos Domiciliarios

1.2. Objetivo 2 Confiabilidad en el STR

Indicador parcial 2.2. Cumplimiento del programa de mantenimientos por activo.

Evidencias:



Poda y Trocha Departamento de La Magdalena.

FUNDACION - RIO CORDOBA 1 110 kV



Fuente: Informe segundo trimestre Air-e 2024



Superintendencia de
Servicios Públicos Domiciliarios

Indicador parcial 2.2. Cumplimiento del programa de mantenimientos por activo.

Poda y Trocha – Departamento de Atlántico.
CARACOLI - MALAMBO 2.

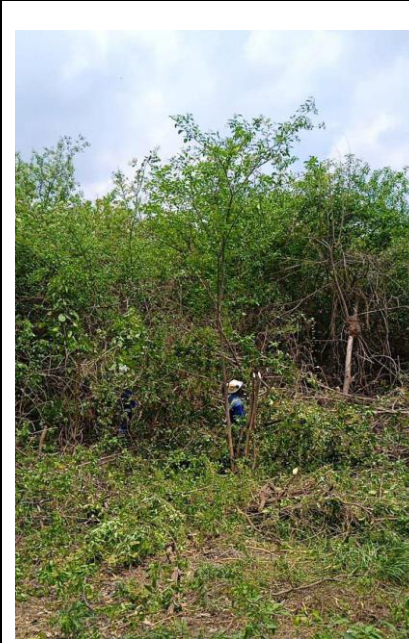



Superintendencia de
Servicios Públicos Domiciliarios

Indicador parcial 2.2. Cumplimiento del programa de mantenimientos por activo.



Fuente: Informe segundo trimestre Air-e 2024.



Superintendencia de
Servicios Públicos Domiciliarios

Indicador parcial 2.2. Cumplimiento del programa de mantenimientos por activo.

Inspección exhaustiva transformador de potencia

384385_TESBA 1 100 MVA 220-110-13.8 KV

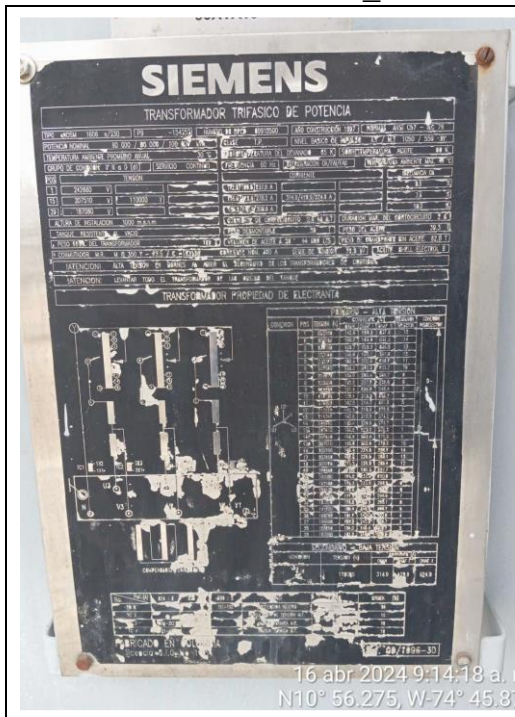

Fuente: informe segundo trimestre Air-e 2024.



Superintendencia de
Servicios Públicos Domiciliarios

Indicador parcial 2.2. Cumplimiento del programa de mantenimientos por activo.

LAVADO DE AISLADORES.

387449_EL RIO - LAS FLORES 1 110 kV

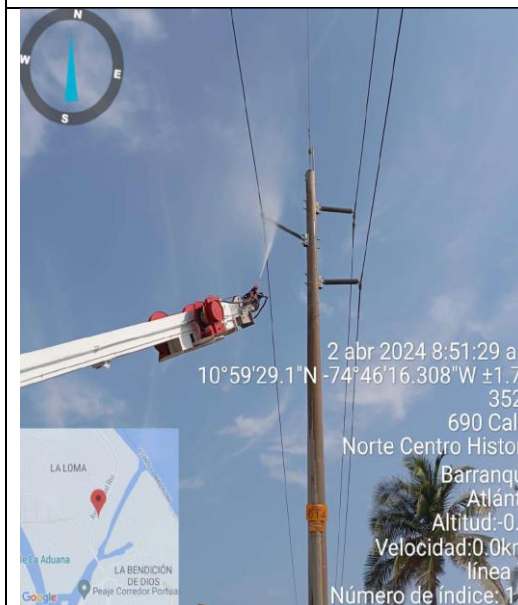

Fuente: informe segundo trimestre Air-e 2024.



Superintendencia de
Servicios Públicos Domiciliarios

Indicador parcial 2.2. Cumplimiento del programa de mantenimientos por activo.

LAVADO DE AISLADORES.

387625_TEBSA- VEINTE DE JULIO 2 110



Fuente: informe segundo trimestre Air-e 2024.



Superintendencia de
Servicios Públicos Domiciliarios

Indicador parcial 2.2. Cumplimiento del programa de mantenimientos por activo.

LAVADO DE MODULOS DE SSEE

387480_BARRA CENTRO (BARRANQUILLA) 110 Kv





Superintendencia de
Servicios Públicos Domiciliarios

Indicador parcial 2.2. Cumplimiento del programa de mantenimientos por activo.



Fuente: informe segundo trimestre Air-e 2024.



Superintendencia de
Servicios Públicos Domiciliarios

Indicador parcial 2.2. Cumplimiento del programa de mantenimientos por activo.

INSPECCION AEREA TERMOGRAFICA DE LINEA

384258_CARACOLI - SILENCIO 1 110 KV

384245_BARANOA - MALAMBO 1 110 KV



23/04/2024 2:41 p. m.
+10.9820N - 74.8182W
#76a-47 Carrera 27
#TX3



23/04/2024 9:35 a. m.
+10.9661N - 74.8389W
1859 Calle 110b
#TX3

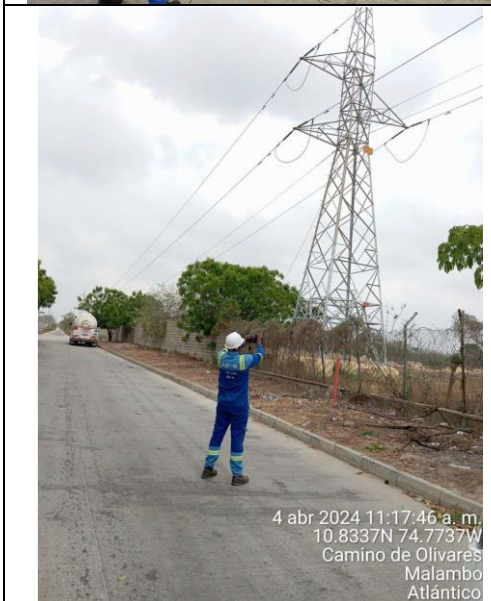

4 abr 2024 11:17:46 a. m.
10.8337N 74.7737W
Camino de Olivares
Malambo
Atlántico



4 abr 2024 11:11:40 a. m.
10.8340N 74.7716W
13 Sur 220 25
Malambo
Atlántico

Fuente: informe segundo trimestre Air-e 2024.



Superintendencia de
Servicios Públicos Domiciliarios



Indicador parcial 2.2. Cumplimiento del programa de mantenimientos por activo.

INSPECCIÓN OCULAR BÁSICA DE LÍNEA.
384451_SABANALARGA - SALAMINA (MAGDALENA) 1 110 KV



Fuente: informe segundo trimestre Air-e 2024.



Superintendencia de
Servicios Públicos Domiciliarios

Indicador parcial 2.2. Cumplimiento del programa de mantenimientos por activo.

**INSPECCIÓN OCULAR BÁSICA DE LÍNEA.
383707_CUESTECITAS-MAICAO 1 110 KV**

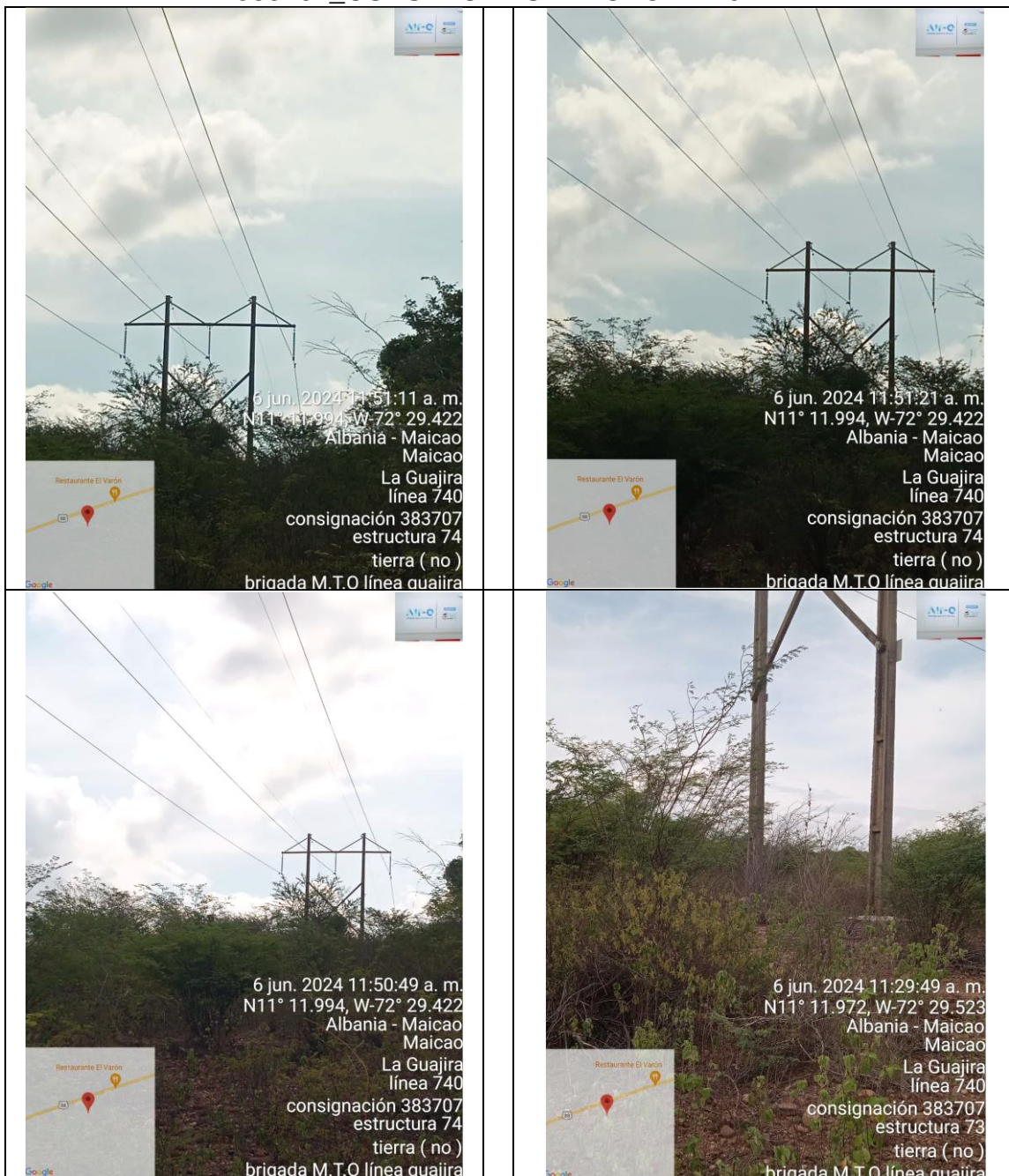

Fuente: informe de gestión segundo trimestre Air-e 2024.







Superintendencia de
Servicios Públicos Domiciliarios



Indicador parcial 2.2. Cumplimiento del programa de mantenimientos por activo.

**INSPECCIÓN OCULAR EXHAUSTIVA DE LÍNEA.
383832 GAIRA - TPUERTO NUEVO 1 110 KV.**

 <p>24/6/2024 7:35 a. m. 11.13175N 74.21731W Carrera 11 Santa Marta Magdalena Brigada Mtto De Líneas Alta Tensión Magdalena Ln 755 Puerto nuevo - Gaira Inspección Ocular Exhaustiva Consignación -383832 Estructura -35</p>	 <p>24/6/2024 7:59 a. m. 11.14212N 74.21917W Santa Marta Magdalena Brigada Mtto De Líneas Alta Tensión Magdalena Ln 755 Puerto nuevo - Gaira Inspección Ocular Exhaustiva Consignación -383832 Estructura -38</p>
 <p>24/6/2024 8:01 a. m. 11.14329N 74.21940W 122-72 Carrera 9ª C Santa Marta Magdalena Brigada Mtto De Líneas Alta Tensión Magdalena Ln 755 Puerto nuevo - Gaira Inspección Ocular Exhaustiva Consignación -383832 Estructura -38</p>	 <p>24/6/2024 8:05 a. m. 11.14437N 74.21955W 122 Carrera 9ª A Santa Marta Magdalena Brigada Mtto De Líneas Alta Tensión Magdalena Ln 755 Puerto nuevo - Gaira Inspección Ocular Exhaustiva Consignación -383832 Estructura -39</p>

Fuente: informe de gestión segundo trimestre Air-e 2024.



Superintendencia de
Servicios Públicos Domiciliarios

Indicador parcial 2.2. Cumplimiento del programa de mantenimientos por activo.

INSPECCION EXHAUSTIVA TRAF0 DE POTENCIA
384385_TBSA 1 100 MVA 220-110-13.8 KV



Fuente: informe de gestión segundo trimestre Air-e 2024



Superintendencia de
Servicios Públicos Domiciliarios

1.3. Objetivo 3 Calidad de la Potencia en los niveles de tensión 4, 3 y 2

Indicador Parcial 3.1. Ejecución de inversiones aprobadas en el plan de inversión orientadas a la calidad de la potencia en los activos de nivel de tensión 4,3 y 2.

EVIDENCIAS NUEVO CIRCUITO MAGDALENA 5 REDES





Superintendencia de
Servicios Públicos Domiciliarios

Indicador Parcial 3.1. Ejecución de inversiones aprobadas en el plan de inversión orientadas a la calidad de la potencia en los activos de nivel de tensión 4,3 y 2.

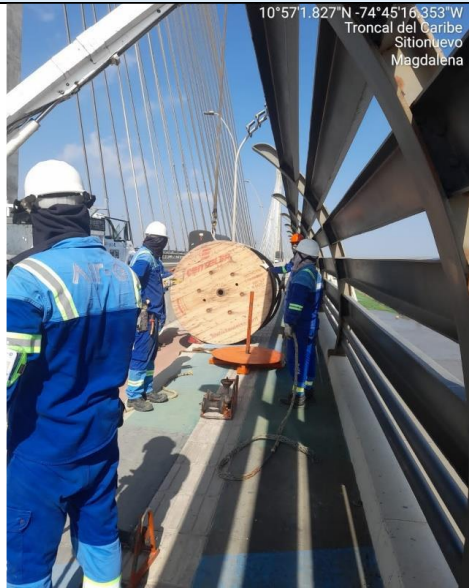

Fuente: AIR-E

EVIDENCIAS REGULADOR 34,5KV LINEA 521 (667KVA)





Superintendencia de
Servicios Públicos Domiciliarios

Indicador Parcial 3.1. Ejecución de inversiones aprobadas en el plan de inversión orientadas a la calidad de la potencia en los activos de nivel de tensión 4,3 y 2.



Fuente: AIR-E

EVIDENCIAS REGULADOR CIRCUITO CUESTECITAS 2

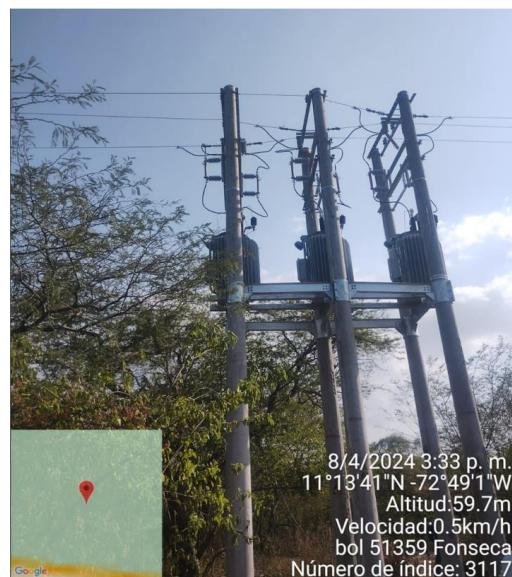



Superintendencia de
Servicios Públicos Domiciliarios

Indicador Parcial 3.1. Ejecución de inversiones aprobadas en el plan de inversión orientadas a la calidad de la potencia en los activos de nivel de tensión 4,3 y 2.



Fuente: AIR-E



Superintendencia de
Servicios Públicos Domiciliarios

1.4. Objetivo 4 Pérdidas

1.4.1. Indicador parcial 4.1. Ejecución de inversiones orientadas a recuperación de pérdidas en el CONPES 3910/17 y CONPES 3933/18

Evidencias:

Evidencia Fotográfica	
Proyecto de Inversión	GUA CARRAIPA
Nombre del Circuito	MAICAO 6
Departamento	LA GUAJIRA

Fuente: Informe de gestión segundo trimestre Air-e 2024



Superintendencia de
Servicios Públicos Domiciliarios

1.4.2. Indicador parcial 4.2. Ejecución de proyectos de instalación de medida centralizada en los grandes consumidores incluidos en el plan de reducción de pérdidas.

Evidencias:

MEDIDOR DE ENERGÍA GRANDES CONSUMIDORES.



ACTA DE REVISION Y/O INSTALACION

No 103967254

FECHA	2024-04-01	DPTO	MAGDALENA	ORDEN DE SERVIDO	103967254	HORA INICIO	HORA FIN
COMERCIALIZADOR ACTUAL	AIR-E	CUIDAD	SANTA MARTA	TIEMPO DESPLAZAMIENTO		11:48:24	11:48:28
NUEVO COMERCIALIZADOR		OPERADOR RED	AIR-E	TIEMPO MANTENIMIENTO		11:48:10	12:38:24
				TIEMPO INDISPONIBILIDAD		08:11:00	08:18:00

NIC	CODIGO NIC	CODIGO SIC	CIUDAD	KVA ENCONTRADO	TRANSFORMADOR N	MODELO TRANSFORMADOR N	TIPO CLIENTE
108808				75.00	00081	3301280	RES
NOMBRE DEL CLIENTE		DIRECCION		TIPO INSTALACION		NOMBRE PROPIETARIO	
VARGAS CASTAÑO YANICELY		CL 20 CR 76 - 87 APDO 1 ADOCE		BP		BP	
SUBESTACION	NOMBRE CIRCUITO	CDO VERIFICADO	MVAL. TENSION (KV)	ACTIVIDAD ECONOMICA	NOMBRE PROPIETARIO		
NA	BONCA 1	0	None 1	LOCALES COMERCIALES			

En el día de hoy, se hacen presentes las siguientes personas LUIS OSPINA con C.C. 1032807400, contratista (PSE), MDCESP - MAGDALENA y en presencia de señores) NO SUMINISTRO, C.C. NO SUMINISTRO Tal: 0 en calidad de cliente/usuario, con el fin de efectuar una revisión de los equipos de medida de instalaciones eléctricas del inmueble con el NIC indicado. Haciéndose identificado los empleadores/contratistas, informan al usuario de su derecho de solicitar asistencia y/o participación de un técnico particular, o de cualquier persona para que sirva de testigo en el proceso de revisión y/o normalización.

ESTADO FISICO DE LA INSTALACION						REVISION DE LA INSTALACION							
EQUIPO	ESTADO	EQUIPO	ESTADO	EQUIPO	ESTADO	¿Dispono de los Equipos de Protección Individual (EPI) necesarios para el tipo de trabajo?						SI	
Pantallas	BUENO	Seguros	BUENO	TT	NA	¿Dispono de los Equipos de Protección Colectiva (EPCV) necesarios para el tipo de trabajo?						SI	
Fuertes	BUENO	Trampas Pot	BUENO	TC	NA	¿Es posible el acceso al lugar de trabajo?						SI	
Conductores	BUENO	Cables	NA	Alague P	BUENO	¿Las condiciones climáticas permiten la ejecución con seguridad?						SI	
Cables	BUENO	Señales	BUENO	Cab. Señal	BUENO	¿Se cumplen el trabajo en altura? (mayor a 1.5 mts.)				SI	¿Existe riesgo de caída en altura?		SI
						¿Se encuentran la instalación en condiciones para iniciar el trabajo con seguridad?						SI	
						Tipo de Trabajo: En Tensión						N° de Descargo: 0	
						¿Evidencias fotográficas de cumplimiento de las 5 reglas de Oro?						NO	

CARGA MEDIDA:	LA	LB	LC	Módul de tenidos	HORA
	0.00	0.8	0.3	1	

TIPO DE INSTALACION	EXT	TIPO DE MEDIDA	Senal Directa	BANCOS CONDENSADORES KVAR	-								
MEDIDOR PRINCIPAL		ENCUENTRADO	X	RETRAZADO									
SERIE	MARCA	TIPO	MEDIDA	LECTURA	ENTRADA	CLASE	KD	KH	I Nom	V Nom	Elemento	Fecha Fab	
300448	LANDIS	2MEGACON	ACT. TOT.	00001180.0	0	0	2	1000	0.1	870	277488	0	2002
HORA ACTUAL	HORA MEDIDOR	DESFASE	ACT. F. PICO	00001180.0	0	0	ENERGIA EXP.		LECTURA				
08:00:00	00:00:00		ACT. PICO	00000000.0	0	0	ACT. EXP.						
			REACTIVA	00000105.0	0	0	REACTIVA EXP.						

PROPIEDAD DE EQUIPOS: CLIENTE

N SELLO BOLSA CUSTODIA:

MEDIDOR PRINCIPAL INSTALADO												
SERIE	MARCA	TIPO	MEDIDA	LECTURA	ENTRADA	CLASE	KD	KH	I Nom	V Nom	Elemento	Fecha Fab
			ACT. TOT.									
HORA ACTUAL	HORA MEDIDOR	DESFASE	ACT. F. PICO				ENERGIA EXP.		LECTURA			
			ACT. PICO				ACT. EXP.					
			REACTIVA				REACTIVA EXP.					

PROPIEDAD DE EQUIPOS:

DATOS DE CALIBRACION:

MEDIDOR RESPALDO												
SERIE	MARCA	TIPO	MEDIDA	LECTURA	ENTRADA	CLASE	KD	KH	I Nom	V Nom	Elemento	Fecha Fab
			ACT. TOT.									
HORA ACTUAL	HORA MEDIDOR	DESFASE	ACT. F. PICO				ENERGIA EXP.		LECTURA			
			ACT. PICO				ACT. EXP.					
			REACTIVA				REACTIVA EXP.					

PROPIEDAD DE EQUIPOS:

DATOS DE CALIBRACION:

MEDIDOR RESPALDO INSTALADO												
SERIE	MARCA	TIPO	MEDIDA	LECTURA	ENTRADA	CLASE	KD	KH	I Nom	V Nom	Elemento	Fecha Fab
			ACT. TOT.									
HORA ACTUAL	HORA MEDIDOR	DESFASE	ACT. F. PICO				ENERGIA EXP.		LECTURA			
			ACT. PICO				ACT. EXP.					
			REACTIVA				REACTIVA EXP.					

PROPIEDAD DE EQUIPOS:

DATOS DE CALIBRACION:

Fuente: Informe de gestión segundo trimestre Air-e 2024



Superintendencia de
Servicios Públicos Domiciliarios

1.4.2. Indicador parcial 4.2. Ejecución de proyectos de instalación de medida centralizada en los grandes consumidores incluidos en el plan de reducción de pérdidas.



Fuente: Informe de gestión segundo trimestre Air-e 2024



Superintendencia de
Servicios Públicos Domiciliarios

1.4.2. Indicador parcial 4.2. Ejecución de proyectos de instalación de medida centralizada en los grandes consumidores incluidos en el plan de reducción de pérdidas.



Módulo	
Sistema Informático	
Dispositivo	8800-01
Software	0000
Sistema Operativo	32-bit OS, 32-bit
Red	802.11g
Aplicaciones	11.0.0.0.0.0
URL	11.0.0.0.0
Serial Number	00000000

Módulo de Información	
URL Tipo	11.0.0.0
IP Address	0.0.0.0
MAC Address	00:00:00:00:00:00
Modelo	0.0.0.0
Protocolo	0.0.0.0
Protocolo de Servicio	0.0.0.0
Protocolo de Puerto	0.0.0.0



Fuente: Informe de gestión segundo trimestre Air-e 2024



Superintendencia de Servicios Públicos Domiciliarios

1.4.2. Indicador parcial 4.2. Ejecución de proyectos de instalación de medida centralizada en los grandes consumidores incluidos en el plan de reducción de pérdidas.

MEDIDOR DE ENERGÍA GRANDES CONSUMIDORES.



ACTA_3_PASO_MATERIALES_material_retirado	
Sistema Informativa	
Device IP:	10.0.1.41
Subn IP:	10.0.1.41
Subn Top:	10.0.1.255
Bit Map:	0110000000000000
Router Vendor:	LINKSYS
Model Number:	E411
Serial Number:	W00000000000
Active Link Information	
Link Type:	WLAN
BSSID:	08:00:00:08:00:02
SSID:	08:00:00:08:00:02
IPV4:	10.0.1.41
Private IPV4:	10.0.1.41
Security IPv4:	WPA2-PSK



Fuente: Informe de gestión segundo trimestre Air-e 2024



Superintendencia de
Servicios Públicos Domiciliarios

1.4.3. Indicador parcial 4.3. Ejecución de proyectos de aseguramiento de red incluidos en el plan de reducción de pérdidas.

Evidencias:

Evidencia Fotográfica	
Proyecto de Inversión	ATL ATLANTICO
Nombre del Subproyecto	ATL GOLF
Departamento	ATLANTICO

The evidence consists of four photographs showing utility work. The top-left photo shows a white bucket truck with a yellow boom on a street, with a yellow car and orange traffic cones nearby. The top-right photo shows a similar scene from a different angle, with a red car in the foreground. The bottom-left photo shows a bucket truck with a worker on the boom, with a blue and white logo in the bottom left corner. The bottom-right photo is a close-up of a worker on a bucket truck performing maintenance on power lines. Each photo includes a watermark for 'AIR-e' and contact information for 'SUPERINTENDENCIA DE SERVICIOS PÚBLICOS DOMICILIARIOS'.

Fuente: Informe de gestión segundo trimestre Air-e 2024



Superintendencia de
Servicios Públicos Domiciliarios

1.4.3. Indicador parcial 4.3. Ejecución de proyectos de aseguramiento de red incluidos en el plan de reducción de pérdidas.

Evidencia Fotográfica	
Proyecto de Inversión	ATL ATLANTICO
Nombre del Subproyecto	ATL SECTOR LOCUTORES
Departamento	ATLANTICO
 <p>12 de abril 2024 11:56:45 a.m. 10.98229184 74.74562244 #377 Avenida el Progreso Monte Carmelo, Barrio Barranquilla Atlántica Aéreo 110.5m Velocidad 0.1km/h Desconexión de puentes en tránsito con Binigada TET Locutor.</p>	 <p>12 de abril 2024 11:56:45 a.m. 10.98229184 74.74562244 #377 Avenida el Progreso Monte Carmelo, Barrio Barranquilla Atlántica Aéreo 110.5m Velocidad 0.1km/h Tránsito de red MT en TPO locutor.</p>
 <p>4 de abril 2024 11:34:55 a.m. 10.99074444 74.74744419 39-32 Calle 47 Norte Centro Histórico Barranquilla Atlántica Aéreo 125.5m Velocidad 0.1km/h Montaje de herramienta para medición TPO Locutor.</p>	 <p>4 de abril 2024 11:34:55 a.m. 10.99074444 74.74744419 39-32 Calle 47 Norte Centro Histórico Barranquilla Atlántica Aéreo 125.5m Velocidad 0.1km/h Montaje de herramienta para medición TPO Locutor.</p>

Fuente: Informe de gestión segundo trimestre Air-e 2024



Superintendencia de
Servicios Públicos Domiciliarios

1.4.3. Indicador parcial 4.3. Ejecución de proyectos de aseguramiento de red incluidos en el plan de reducción de pérdidas.

Evidencia Fotográfica	
Proyecto de Inversión	ATL ATLANTICO
Nombre del Subproyecto	ATL ATLLOS DEL HORIZONTE
Departamento	ATLANTICO
	
	

Fuente: Informe de gestión segundo trimestre Air-e 2024



Superintendencia de
Servicios Públicos Domiciliarios

1.4.3. Indicador parcial 4.3. Ejecución de proyectos de aseguramiento de red incluidos en el plan de reducción de pérdidas.

Evidencia Fotográfica	
Proyecto de Inversión	ATL ATLANTICO
Nombre del Subproyecto	ATL PALERMO
Departamento	ATLANTICO

Fuente: Informe de gestión segundo trimestre Air-e 2024



Superintendencia de
Servicios Públicos Domiciliarios

1.4.4. Indicador parcial 4.4. Ejecución de proyectos de instalación de medición para usuarios sin medidor y aseguramiento de la medida incluidos en el plan de reducción de pérdidas.

Evidencias:

Actividades de intervención usuarios directos sin medidor



Fuente: Informe de gestión segundo trimestre Air-e 2024.



Superintendencia de
Servicios Públicos Domiciliarios

1.4.5. Indicador parcial 4.5. Ejecución de campañas de normalización para clientes masivos (3,4,5 y 6, comercial, industrial regulados) incluidas en el plan de reducción de pérdidas

Evidencias:

Normalización para usuarios masivos (3,4,5 y 6, comercial, industrial regulados)



Fuente: Informe de gestión segundo trimestre Air-e 2024.



Superintendencia de
Servicios Públicos Domiciliarios

1.4.5. Indicador parcial 4.5. Ejecución de campañas de normalización para clientes masivos (3,4,5 y 6, comercial, industrial regulados) incluidas en el plan de reducción de pérdidas



Fuente: Informe de gestión primer trimestre Air-e 2024



Superintendencia de
Servicios Públicos Domiciliarios

1.4.5. Indicador parcial 4.5. Ejecución de campañas de normalización para clientes masivos (3,4,5 y 6, comercial, industrial regulados) incluidas en el plan de reducción de pérdidas



Fuente: Informe de gestión segundo trimestre Air-e 2024



Superintendencia de
Servicios Públicos Domiciliarios

1.4.5. Indicador parcial 4.5. Ejecución de campañas de normalización para clientes masivos (3,4,5 y 6, comercial, industrial regulados) incluidas en el plan de reducción de pérdidas



Fuente: Informe de gestión segundo trimestre Air-e 2024



Superintendencia de
Servicios Públicos Domiciliarios

1.4.6. Indicador parcial 4.6. Ejecución de proyectos de instalación de macro medición incluidas en el plan de reducción de pérdidas

Evidencias:

Macro medida instalados o normalizados.

DEPARTAMENTO DE ATLANTICO





Superintendencia de
Servicios Públicos Domiciliarios

1.4.6. Indicador parcial 4.6. Ejecución de proyectos de instalación de macro medición incluidas en el plan de reducción de pérdidas



Fuente: Informe de gestión segundo trimestre Air-e 2024



Superintendencia de
Servicios Públicos Domiciliarios

1.4.6. Indicador parcial 4.6. Ejecución de proyectos de instalación de macro medición incluidas en el plan de reducción de pérdidas

DEPARTAMENTO DE LA GUAJIRA



Fuente: Informe de gestión segundo trimestre Air-e 2024



Superintendencia de
Servicios Públicos Domiciliarios

1.4.6. Indicador parcial 4.6. Ejecución de proyectos de instalación de macro medición incluidas en el plan de reducción de pérdidas

DEPARTAMENTO DEL MAGDALENA



Fuente: Informe de gestión segundo trimestre Air-e 2024.



Superintendencia de
Servicios Públicos Domiciliarios

1.4.7. Indicador parcial 4.8. Ejecución de proyectos de normalización de la medición (totalizadores) en barrios subnormales

Evidencias:

ATLANTICO NORTE

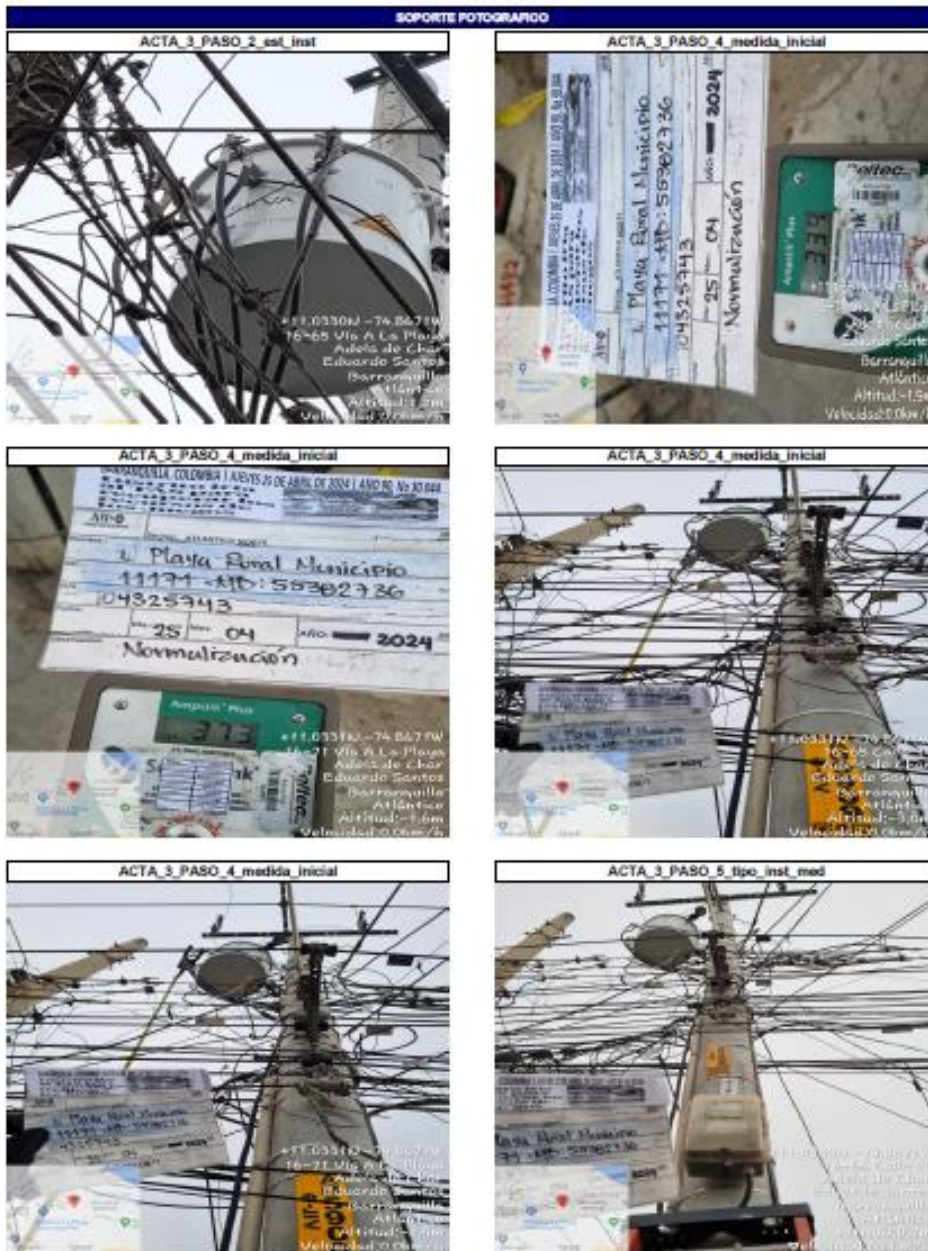

Fuente: Informe de gestión segundo trimestre Air-e 2024.



Superintendencia de
Servicios Públicos Domiciliarios

1.4.7. Indicador parcial 4.8. Ejecución de proyectos de normalización de la medición (totalizadores) en barrios subnormales



Fuente: Informe de gestión segundo trimestre Air-e 2024.



Superintendencia de
Servicios Públicos Domiciliarios

1.4.7. Indicador parcial 4.8. Ejecución de proyectos de normalización de la medición (totalizadores) en barrios subnormales



Fuente: Informe de gestión segundo trimestre Air-e 2024.